

Graviditetstest Enkelt & raskt

Med RFSUs graviditetstest kan du raskt og enkelt finne ut om du er gravid.

Testens følsomhet er 25 mIU/ml. Du kan bruke testen fra og med den dagen du skulle hatt menstruasjon, og det sikreste er å måle morgenurinen. Testen er av samme type som den leger og gynekologer bruker.



Les instruksjonene nøye!

Spørsmål og svar

Hvordan fungerer RFSUs Graviditetstest?

Når du blir gravid, begynner kroppen å produsere et hormon som heter hCG (human Chorionic Gonadotropin). Innholdet av hCG stiger tidlig i graviditeten. RFSU Graviditetstest reagerer på dette hormonet, og du kan bruke den fra den dagen du skulle ha hatt menstruasjonen. Hvis du tester tidlig eller er usikker på resultatet, kan det være lurt å teste på nytt to dager senere, helst med den første morgenurinen.

Hvor pålitelig er RFSUs Graviditetstest?

RFSUs graviditetstest gir mer enn 99% sikkert resultat fra og med den dagen du venter mens. Det er de samme testene som brukes av leger og gynekologer.

Hvor tidlig kan jeg bruke RFSUs Graviditetstest?

Du kan bruke RFSUs Graviditetstest allerede samme dag som du venter mens. Har du uregelmessig mens, kan du teste i forhold til den lengste menstruasjonszyklusen du har hatt de siste månedene.

Blir resultatet påvirket av hvor mye væske jeg drikker?

Høyt væskeinntak kan forandre urinen, og da vil det kanskje ikke være mulig å oppdage riktig mengde hCG i urinen. Du bør derfor ikke endre det vanlige væskeinntaket. Du kan øke hCG-konsentrasjonen i urinen ved å drikke mindre og la være å tisse 2 timer før du bruker testen. Du får sikrest resultat når du måler morgenurinen.

Kan medisiner og sykdom påvirke resultatet?

P-piller, smertestillende midler, antibiotika og hormonbehandling som ikke inneholder hCG, skal ikke påvirke testresultatet. Flere faktorer kan påvirke testresultatet. F.eks. visse typer medisiner, muskelknuter i livmoren, overgangsalder og visse hormoner som påvirker konsentrasjonen av LH-hormonet. Rådfør deg med lege eller gynekolog. Det samme gjelder enkelte uvanlige sykdommer og dersom urinen inneholder store mengder bakterier. Kontakt lege eller gynekolog dersom du får uventede eller inkonsekvente resultater. I enkelte sjeldne tilfeller kan kvinner som nærmer seg eller har kommet i overgangsalderen, få feilaktig positive resultater med graviditetstester på grunn av forekomsten av et hCG-lignende hormon. Oppsøk lege om du får positivt testresultat. Ektopiske svangerskap (svangerskap utenom livmoren) og cyster på eggstokkene kan gi feilaktige resultater. Visse sykdommer og kreftformer kan påvirke testresultatet fordi de påvirker produksjonen av graviditetshormonet. Hvis du lider av en slik sykdom, bør du oppsøke lege før du bruker graviditetstester.

Viktig å tenke på

- Les bruksanvisningen nøye før bruk. RFSUs Graviditetstest er kun ment til måling av hCG-hormon i urin i henhold til bruksanvisningen. Hvis instruksjonen ikke følges i detalj, kan utfallet bli feilaktig.
- Testen er kun til utvortes bruk, og hver teststrimmel er ment til engangsbruk.
- Ikke bruk testen etter utløpsdato (som du finner på den ytre og indre pakningen).
- Visse legemidler kan gi misvisende resultat. Det samme gjelder visse uvanlige sykdommer eller dersom urinen din inneholder store mengder bakterier.
- Hvis du er usikker på resultatet eller hvis det ikke stemmer overens med dine forventninger, ta kontakt med din lege eller gynekolog.
- Kan gjenvinnes! Sorter emballasjen som papir, og kast brukte testpinner sammen med vanlig avfall.
- Testpinnen skal ha romtemperatur ved bruk.

Hva skjer under en graviditet?

Når et egg blir befruktet, begynner kroppen å skille ut hormonet hCG (human Chorionic Gonadotropin) i urinen, og hormonmengden fortsetter å øke i første del av svangerskapet. Ved å måle hCG i urinen kan man avgjøre om en kvinne er gravid eller ikke. Med RFSUs graviditetstest får du raskt og enkelt svar på om du er gravid. Testen gir mer enn 99% sikkert resultat fra og med den dagen du venter mens, og er av samme type som den leger og gynekologer bruker.

Du kan bruke testen fra og med den dagen da du skulle hatt mens. Du kan teste når som helst på dagen, men det sikreste er å måle morgenurinen. Hvis du er gravid, kontakt lege eller gynekolog for å få råd. Hvis du ikke er gravid og ikke ønsker å bli det, bør du bruke kondom eller kontakte lege eller gynekolog for å få råd om prevensjon.

Slik tar du testen

Du kan teste når som helst på døgnet fra og med den dagen da du venter mens, og det sikreste er å måle morgenurinen, da hCG-konsentrasjonen er på det høyeste. Hvis testen viser et svakt positivt resultat, anbefales det å teste på nytt etter et par dager. **Når du har lest instruksjonene og er klar til å teste, tar du graviditetstesten ut av plastemballasjen. Bruk testpinnen med en gang. OBS! Rør ikke den hvite delen av testpinnen da det kan gi misvisende resultater.**

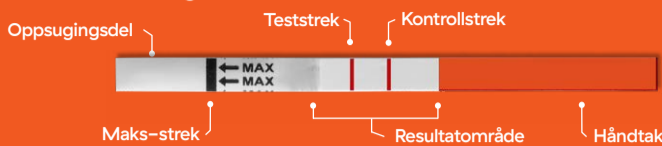

Trinn 1. Ta testen

- Samle urin i en ren og tørr beholder.** Et par centimeter fra bunnen er nok.
- OBS! Rør ikke den hvite delen av testpinnen da det kan gi misvisende resultater.**
- Dypp oppsugingsdelen i urinen, den veien hvor pilene peker ned.** Unngå å føre den dypere enn til maks-streken. Ta opp pinnen etter 15 sekunder, og legg den flatt på en ren og tørr flate.

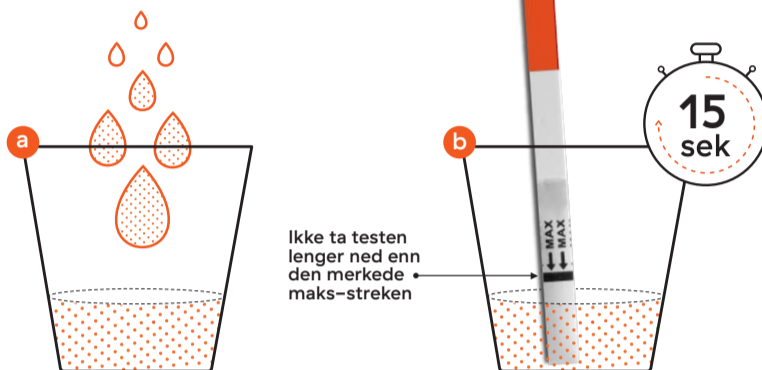

Trinn 2. Vent 1-5 min

La testpinnen ligge helt i ro, les av resultatet etter 1 minutt og innen 5 minutter. Når testpinnen begynner å reagere, blir hele resultatområdet farget lys rosa. Leser du av resultatet etter 5 minutter, kan resultatet være misvisende.



Trinn 3. Les av resultatet

Det vises en eller to rosa/røde streker mot lys bakgrunn i resultatområdet ved siden av den fargede delen; Den ene er kontrollstreken, og den andre viser testresultatet. **Les av resultatet etter 1 minutt og innen 5 minutter, leser du av resultatet etter 5 minutter, kan resultatet være misvisende.**

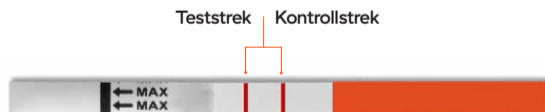

Positivt resultat – Gravid

To tydelige rosa/røde streker vises i resultatområdet. Hvis du ser to tydelige rosa/røde streker betyr det at du med stor sannsynlighet er gravid. Fargen og fargestyrken på teststreken (T) kan variere, siden konsentrasjonen av hCG-hormoner varierer gjennom de forskjellige stadiene av graviditeten. Hvis du tester tidlig eller er usikker på resultatet, kan det være lurt å teste på nytt 2 dager senere, helst med morgenurin. Hvis du er gravid, kontakt lege eller gynekolog for å få råd.

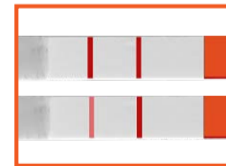

Negativt resultat – Ikke gravid

Hvis det er bare en rosa/rød kontrollstrek i resultatområdet, er du ikke gravid. Hvis du likevel ikke får mens, tar du en ny test etter 2 dager, helst med morgenurin. Hvis du får samme resultat og ikke har fått mens, kontakter du lege eller gynekolog.



Ugyldig resultat

Hvis ingen rosa/rød kontrollstrek (C) er synlig, ingen strek vises eller streken har en annen farge enn rosa/rød/lilla har testen ikke fungert som den skal. Det kan skyldes at oppsugingsdelen ikke har trukket til seg nok urin, eller at du ikke har brukt testen på riktig måte. Test på nytt, og følg bruksanvisningen nøye. Hvis problemet vedvarer, ta kontakt med RFSU.



Teststreken kan noen ganger vises som en grå/hvit nyanse. Testen er først positiv når teststreken (T) viser en tydelig rød, lilla eller rosa farge.



IVD Self-test Device



v2019-09-25:08 artnr I3501DN
RFS-235-05